

Digital Signage Proposal

플랜티엠 디지털 사이니지 제안서

최용석 대리

플랜티엠 솔루션영업팀

+ Mobile 010-3708-8729

+ Mail murphy@plantym.com

+ Office 070-4489-7141

+ Address 경기도 성남시 분당구 대왕판교로 670 유스페이스2 7F

Digital Trend of shop

종이, POP, 판넬등을 이용한 일반적인 매장 홍보가 아닌 **디지털라이징 기술**을 도입하고 있는 추세



플랜티엠 DS 서비스

(1) One-Stop Solution

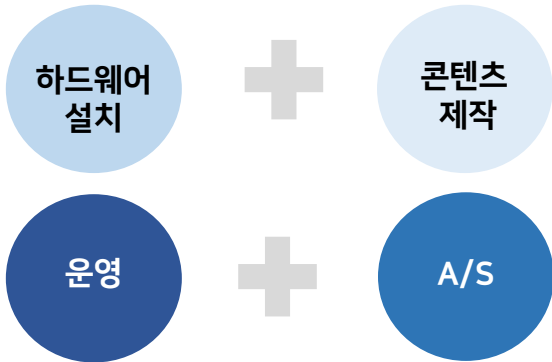

매장크기, 위치를 고려한 DS 설치,
콘텐츠 맞춤제작 부터 운영, A/S까지
디지털 사이니지의 모든 과정을 **ONE-STOP**으로 가능

(2) 인증된 우수 하드웨어 사용



전세계에서 인정 받은 **글로벌 브랜드 하드웨어**
사용으로 자사 상품에 대한 견고한 기능성 뿐 아니라
편리하고 신속한 A/S보장

(3) 업종별 다양한 맞춤 컨설팅



오랜 기간 축적된 노하우와 레퍼런스를 바탕으로
업종별 다양한 DS 서비스 컨설팅 가능

편리한 DS 통합 운영

IDC센터 서버구축으로 안정적 운영 및 백업서버 운영

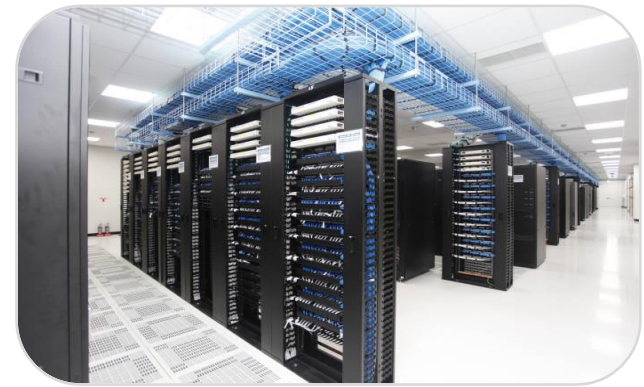

전용 셋탑, 온라인 중앙 관제를 통해 편리하게 영상 편성 운영

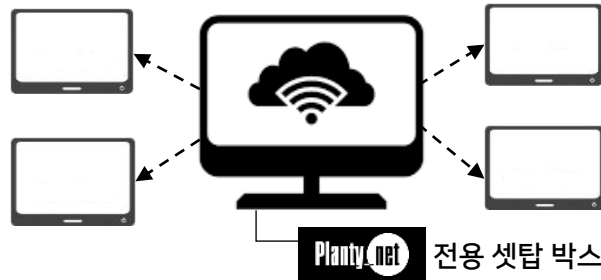

- 온라인 중앙 관제 시스템을 통해 원격 다이렉트 운영
- 영상 파일 일괄 온라인 업데이트 & 공유
- 실시간 모니터링 및 스케줄링 (시간대별 영상 편성)
- 기타 신제품 런칭, 시즌 세일 등에 빠르게 대응 가능
- 신속한 A/S 운영 지원

플랜티엠 DS 제품군

비디오 월

한 눈에 들어오는 메가 사이즈의 화면을 제공하여 공간의 분위기와 브랜딩 효과를 극대화 하는 멀티 패널 매체

싱글보드

상품 / 프로모션 / 광고 등 다양한 정보를 노출하고 인테리어 효과 또한 높여주는 몰(Mall) 내 대표적인 단패널 디지털 매체

디지털 멀티보드

디지털 멀티 보드의 일종으로, 기존의 아날로그 메뉴판 및 현수막의 기능을 대체하는 차세대 공간 미디어 플랫폼

LED 디스플레이

Full HD를 넘어 4K까지 구현이 가능한 고해상도의 제품으로 내/외부에서 매장의 홍보 및 브랜딩이 가능한 제품

키오스크

무인 주문, 안내 제공 등 공간의 특성에 따라 생길 수 있는 사용자의 다양한 니즈를 충족 시켜주는 기능성 스탠딩 사이니지 매체



설치 사례



태그온뷰티샵 < 싱글보드 >



커피빈 < 싱글보드 >



KT&G 릴 미니멀리움 < 싱글보드 >



설빙 < 메뉴보드 >



커피빈 < 메뉴보드 >



유앤아이피부과 < 멀티보드 >



서브웨이 < 메뉴보드 >



놀숲 < 메뉴보드 >

설치 사례



태그온 뷰티샵 < 멀티보드 >



퀴즈노스 < 메뉴보드 >



스시오 < 순번발행 키오스크 >

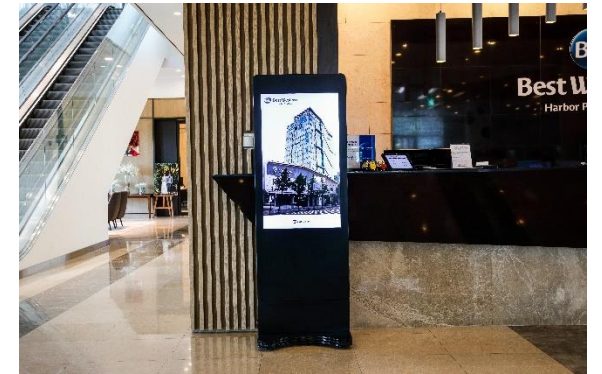

베스트웨스턴호텔 < 키오스크 >

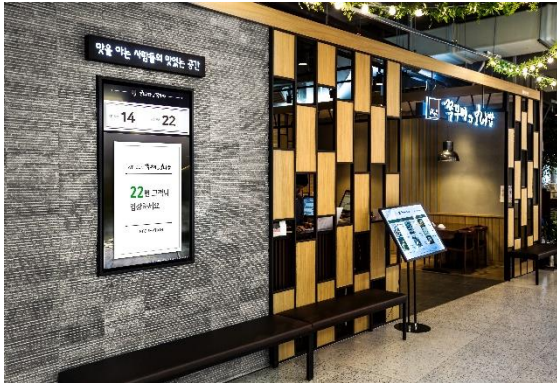

사월에쭈꾸미 < 순번발행 키오스크 >



롯데몰 < 안내 키오스크 >



유니클로 < 멀티비전 >



KT&G 릴 미니멀리움 < 멀티비전 >

콘텐츠 제작 사례

KFC 콘텐츠 제작 사례

CHICKEN SINGLE SET & SNACK

1 크리스피치킨세트 12개/13개/14개	6,300 1,000kcal	4 텐더트립스 / 핫윙 8개/12개/16개	8,500 1,500kcal	5 치킨버넷 12개/16개	1,900 300kcal
2 블랙라벨치킨세트 8개/12개/16개/20개/24개	6,500 1,000kcal	4조각 1조각	4,500 1,200kcal		
3 블랙라벨치킨세트 8개/12개/16개/20개/24개	6,400 1,000kcal				

로스팅비프버거
오븐에 구워 로스팅 콩미와
음료와 함께

로스팅비프버거 단품
Roasting Beef Burger
4,600 600kcal

로스팅비프박스
Roasting Beef Box
8,300 1,112~1,402kcal

로스팅비프버거 세트
Roasting Beef Burger Set
6,400 911~911kcal

DESSERT

1 치즈쿠키	3,800
2 반죽쿠키	2,400
3 토스트	1,900
4 초콜릿	1,900
5 단팥빵	1,700
6 콘플레이크	1,800
7 반죽쿠키	1,800
8 치즈현미슈루	1,900
9 향신료사워	1,800
10 향신료	2,500

BEVERAGE

1 과일맛이	1,500
2 얼차려	2,000
3 연유커피	1,600
4 초콜릿	2,000
5 반유커피	2,000
6 연유커피	2,000
7 연유	3,000

8가지 치즈 블랙라벨 폴인치즈버거

블랙라벨 폴인치즈 버거
7,200 1,000kcal

블랙라벨 폴인치즈 버거 세트
8,900 1,000~1,200kcal

치킨, 치즈에 빠지다!
폴인 치즈치킨
FALL IN CHEESE CHICKEN

폴인치즈 치킨 세트

Fall In Cheese Chicken Set
6,900 913~1,153kcal

올저키 박스

All Chicken Box
8,300 1,170~1,339kcal

8조각	19,800
6조각	14,900
4조각	10,200
1조각	2,700

메뉴 소개 1X4

신메뉴 소개 1X4

서브웨이 콘텐츠 제작 사례

Breakfast 아침 메뉴 *오전 11시까지 주문 가능	SUBWAY SIGNATURE	SUBWAY PREMIUM	SUBWAY FAVORITES	SUBWAY CLASSICS	Salads 샐러드	Side 밥 & 푸키	Extras 추가
<p>블랙 라벨 스킵, 에그 & 치즈 Black Label Skip, Egg & Cheese 8,900 1,000kcal</p> <p>웬스던, 에그 & 치즈 Wendy's, Egg & Cheese 5,900 1,000kcal</p> <p>에이전, 에그 & 치즈 Agent, Egg & Cheese 5,900 1,000kcal</p> <p>스태크, 에그 & 치즈 Stack, Egg & Cheese 4,900 1,000kcal</p>	<p>스피키 이탈리아 Spicy Italian 5,300 9,200</p> <p>치킨 데리아니 Chicken Teriyaki 5,300 9,200</p> <p>터키 베이컨 Turkey Bacon 5,300 9,200</p> <p>피브레미 클럽 Fibremi Club 5,300 9,200</p>	<p>로스차킨 Roasted Chicken 5,800 9,800</p> <p>로스비프 Roast Beef 5,800 9,800</p> <p>세제이 햄 Sausage Ham 5,800 9,800</p> <p>치킨 베이컨 샌드위치 Chicken Bacon Sandwich 5,800 9,800</p> <p>스태크 & 치즈 Stack & Cheese 4,100 10,100</p> <p>터키 베이컨 샌드위치 Turkey Bacon Sandwich 4,100 10,100</p>	<p>비밀티 BLT B.L.T. 4,900 8,700</p> <p>미트볼 Meatball 4,900 8,700</p> <p>이탈리안 비엠티 Italian B.M.T. 4,900 8,700</p> <p>타키 Taco 4,900 8,700</p>	<p>햄 Ham 4,500 8,200</p> <p>알티 Alti 4,500 8,200</p> <p>피쉬도 Seafood 4,500 8,200</p> <p>비키 Veggie Delite 3,800 7,300</p> <p>에그 마요 Egg Mayo 4,100 7,800</p>	<p>배지 샐러드 Bacon Chix Salad 5,300 8,200</p> <p>로스차킨 샐러드 Roast Chicken Salad 7,300</p>	<p>칩 Chips 1,900</p> <p>드링크 Drinks 1,000 2,100 9,400</p> <p>아메리카노 Americano 2,000</p> <p>커피라떼 Coffee Latte 2,000</p> <p>밀크셰이크 Milkshake 2,100</p>	<p>베이컨 추가 Extra Bacon 900 1,600</p> <p>다들미 Deli Meat 1,500 3,000</p> <p>치즈 Cheese 700 1,400</p> <p>오믈렛 추가 Extra Omelet 800 1,600</p> <p>아보카도 추가 Extra Avocado 1,100 2,200</p>

메뉴 소개 1X4



브랜드 영상 Take Over

콘텐츠 제작 사례

설빙 콘텐츠 제작 사례



드롭탑 콘텐츠 제작 사례



교촌치킨 콘텐츠 제작 사례



퀴즈노스 콘텐츠 제작 사례



셀렉토커피 콘텐츠 제작 사례



르메이르타워 콘텐츠 제작 사례



아웃백 콘텐츠 제작 사례



드롭탑 콘텐츠 제작 사례





Management

운영 및 A/S



연중무휴 콜센터

상담시간 : 평일 am 9:00 ~ pm 6:00
상담시간 이후 해피콜 ARS 접수
※ 온라인 장애의 경우 원격 지원까지 가능

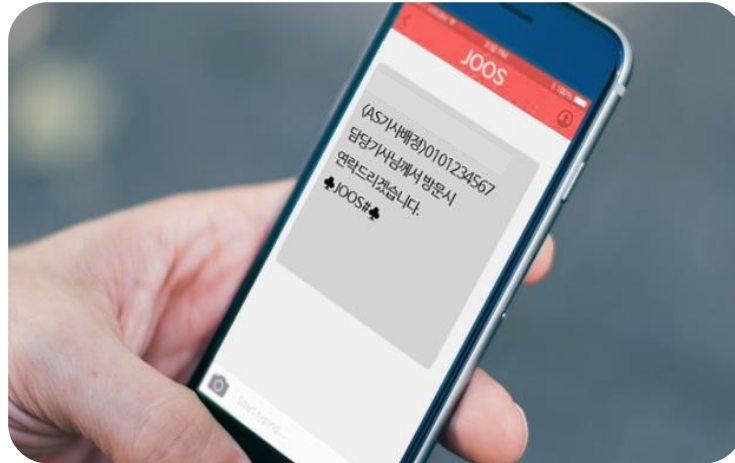

A/S 관련 SMS 알림

접수 후 A/S 기사 배정 및
방문 시간 내역을 점주에게 SMS 전달



A/S 리포팅 시스템

요청에 따라 일간/주간/월간 단위 리포팅 가능

A/S 및 유지 보수 플로우



365일 전담 콜센터 접수



1차 원격 접속 확인



원격 불가 시 출장 서비스



A/S 관련 피드백 서비스



H/W & S/W
1년간
무상 유지 보수

전국 A/S망
확보 운영 중

매장 내
A/S 응대 매뉴얼
제작 & 배포

신속한
유지보수 응대

48시간 내
출동 서비스

※ 참고 사항

- 무상 유지 보수 관련 - 최종 검수 시점부터 유지 보수 기간 책정, 자연재해 및 소비자 과실 시 유상 청구
- 출동 서비스 관련 - 단, 국가공휴일 및 주말은 평일 기준 출동 서비스 제공



Company Profile

Planty M

플랜티엠 소개

주요 사업 영역

매장에 필요한 모든 서비스,

'All in One'으로 제공 가능한 국내 유일한 업체

기존의 개별적인 샵 미디어 서비스 개념이 아닌 **샵 운영의 편리를 고려한 통합 운영 플랫폼 & 관리 시스템**을 제공합니다

Shop BGM 서비스

- 매장 배경 음악 컨설팅
- 음향 장비 시공

디지털 사이니지 서비스

- 싱글보드
- 멀티보드
- 비디오 월
- LED 디스플레이
- 프레임 보드
- 키오스크

전자 잡지 서비스

- 온라인 전자 잡지 / 도서관
- 리테일 공간을 위한 웹툰 / 잡지 콘텐츠

광고 서비스

- IMC 마케팅, 제휴 프로모션
- ATL / BTL 대행
- 자사 보유 매체 집행 광고



주요 상품 및 솔루션

About Key Products and Solutions



- **국내 최대 Market Share**
 - 현재 국내 36,000여 프랜차이즈 매장의 배경 음악 서비스 제공
- **검증 받은 독보적인 기술**
 - 특허 받은 Down & Play 방식

- **One-Stop Solution**
 - 매장크기, 위치를 고려한 DS 설치, 콘텐츠 맞춤제작 부터 운영, A/S까지 모든 과정이 ONE-STOP으로 가능
- **전용 셋탑, 온라인 중앙 관제**
 - 온라인 중앙 관제 시스템을 통한 원격 다이렉트 운영

- **국내외 다양한 잡지 보유**
 - '지니오' 와 Partnership 계약 체결
 - 39개국 4,000여종의 디지털 매거진 보유
- **전세계 다양한 레퍼런스**
 - 국내 삼성전자, LG전자 등 대기업 뿐 아니라 하버드 대학교, 스탠포드 대학교 등 국내외 다양한 기업/ 공공기관 서비스 중

- **크레이티브 미디어 광고**
 - 옥외광고, 바이럴, 온라인 마케팅, 행사 및 공연 연계를 통한 광고 효과 증대

- **서브스크립션 서비스 플랫폼**
 - 공간의 가치와 콘텐츠를 결합한 플랫폼
 - 테블릿을 통한 주문 오더/ 브랜드 홍보 / 전자잡지 / 웹툰 / 배너 이벤트 광고 가능

주요 고객사

국내 최대 클라이언트 매장 보유

160여개 브랜드, 약 30,000여 매장이 선택한 **국내 1위의 샵 맞춤형 미디어 서비스**

유통	식음료	건물	패션 뷰티	기타
<p>편의점 / 백화점 / 마트 / 쇼핑몰 드럭스토어 / 가전 / 가구</p>	<p>커피 / 베이커리 / 패스트푸드 / 주점 / 레스토랑</p>	<p>빌딩 / 아파트 / 병원 / 관공서 / 호텔 & 리조트 / 금융</p>	<p>의류 / 스포츠 / 미용 / 화장품</p>	<p>항공 / 철도 / 주유소 / 서점</p>
				<div data-bbox="2102 985 2395 1135" style="border: 1px solid black; padding: 10px; text-align: center;"> <p>그 외 약 80여개 소호 매장 서비스 중</p> </div>

서비스 연혁

● 2018~2020

- 2020.03 '성남의료원' 병실안내 DS 납품 및 서비스 공급계약 체결
- 2020.03 '리엔커뮤니케이션' 디지털 사이니지 납품 및 서비스 공급계약 체결
- 2020.01 '한솔요리학원' 디지털 사이니지 납품 업무 협약 체결
- 2019.12 '프라빈커피' 디지털 사이니지 납품 및 서비스 공급계약 체결
- 2019.11 '선우엠티' 디지털 사이니지 납품 및 서비스 공급계약 체결
- 2019.08 '데어리퀸' 디지털 사이니지 납품 공급 계약 체결
- 2019.08 '캠프통 아일랜드', '캠프통 포레스트' 수상레저 디지털 사이니지 납품 및 운영 서비스 공급 계약 체결
- 2019.07 '유엔아이피부과' 디지털 사이니지 납품 및 운영 서비스 공급 전지점 확대
- 2019.06 '베스트웨스턴호텔' 디지털 사이니지 납품 및 서비스 공급계약 체결
- 2019.05 'KFC' 디지털 사이니지 운영 계약 체결
- 2019.05 (주)플랜티넷 미디어사업부 및 (주)모아진 인수 합병 (주)플랜티넷 신규법인 설립
- 2019.04 '인천 베스트웨스턴 하버파크 호텔' 디지털 사이니지 납품 및 운영 서비스 공급 계약 체결
- 2019.04 '커피에 반하다' 매장음악서비스 공급계약 체결
- 2019.04 'SK이노베이션' 매장음악서비스 공급계약 체결
- 2019.03 '탄탄면공방' 매장음악서비스 공급계약 체결
- 2019.01 'KFC' 디지털 메뉴보드 납품 및 서비스 공급계약 체결
- 2019.01 '벌크커피' 매장음악서비스 공급계약 체결
- 2018.11 '호텔 마리나베이' 안내 키오스크 납품 및 서비스 공급계약 체결
- 2018.10 '한화리조트 거제 벨버디어' 안내 키오스크 납품 및 서비스 공급계약 체결
- 2018.10 'KT&G' 릴 미니멀리즘 플래그십 스토어 디지털 메뉴보드 납품 및 서비스 공급 계약 체결
- 2018.09 '삼성디지털프라자' Shop DS 스크린 서비스 & 매장음악서비스 공급계약 체결
- 2018.07 '하겐다즈' 디지털 메뉴보드 납품 및 서비스 공급계약 체결
- 2018.04 '콜드스톤' 디지털 메뉴보드 납품 및 서비스 공급계약 체결
- 2018.05 부산 면세점 매장음악서비스 공급계약 체결
- 2018.02 '퀴즈노스' 디지털 메뉴보드 납품 및 서비스 공급 계약 체결
- 2018.01 '하버드, 프린스턴' 등 해외 유명 대학 도서관 전자잡지 서비스 해외판매 서비스 도입
- 2018.01 아모레퍼시픽 '에뛰드하우스' & '에스쁘아' 매장음악서비스 공급계약 체결

● 2011~2017

- 2017.12 'KFC' 매장음악서비스 공급계약 체결
- 2017.05 '맥도날드' 디지털 메뉴보드 납품 및 서비스 공급계약 체결
- 2017.05 '유엔아이피부과' 디지털 메뉴보드 납품 및 서비스 공급계약 체결
- 2017.04 '설빙' 신규 매장 디지털 메뉴보드 납품 및 서비스 공급계약 체결
- 2017.02 카페 '셀렉트 커피' 디지털 메뉴보드 납품 및 서비스 공급계약 체결
- 2017.01 ING 생명, 날리리만보 모바일 음악 서비스 공급계약 체결
- 2016.10 '쥬씨' 디지털 메뉴보드 납품 및 서비스 공급계약 체결
- 2016.09 롯데몰 은평점 안내 키오스크 납품 및 운영 서비스 계약 체결
- 2016.08 (주)롯데지알에스 전국 롯데지알에스 및 나무루 매장음악서비스 공급계약 체결
- 2016.03 (주)영화사 올 '날보러와요' 광고대행 대행계약체결
- 2016.05 에프알엘코리아 (주)유니클로와 매장 음악 서비스 공급계약 체결
- 2016.03 삼성디지털프라자와 매장음악서비스 공급계약 체결
- 2015.11 미국 Zinio Co.,Ltd. 잡지 해외판매 제휴계약 체결
- 2015.10 우리은행 모바일 음악서비스 공급계약 체결
- 2015.03 (주)엔타스그룹 브랜드 '경복궁', '삿포로', '고구려' 매장음악서비스 공급계약 체결
- 2014년 기준 (주)삼성증권, (주)LG전자 LG베스트샵 포함 총 151개 브랜드 23,030개 매장과 매장음악서비스 공급계약 체결
- 2013년 기준 신한은행, GS칼텍스, 카페베네, GS25 포함 총 143개 브랜드 16,655개 매장과 매장음악서비스 공급계약 체결
- 2012년 기준 코레일유통 / BBQ / 커피베이 / 박준뷰티랩 포함 총 123개 브랜드 15,875개 매장과 매장음악서비스 공급계약 체결
- 2011년 기준 롯데마트 / 노스페이스 / 스무디킹 / 아트박스 포함 총 107개 브랜드 13,394개 매장과 매장음악서비스 공급계약 체결

● 2006~2010

- 2006~2010 (주)보광훼미리마트 / 아시아나항공 / 파리바게뜨 / 신세계 이마트 포함 총 80개 브랜드 총 10,244개 매장과 매장음악 서비스 공급계약 체결
- 2006.04 매장음악서비스 공급 시작, JAVA COFFEE (현 '엔제리너스 커피') 와 첫 매장음악서비스 공급계약 체결

● 2000~2005

- 2005.06 KOSDAQ 상장
- 2004.07 대만현지법인 보람지과기고분유한공사(Plantynet Taiwan) 설립
- 2003.12 중국현지법인 북경남극성망락과기유한공사(Beijing Plantynet) 설립
- 2002.06 (주)KT 인터넷 유해사이트 차단서비스 실시
- 2001.11 하나로텔레콤(주) 인터넷 유해사이트 차단서비스 실시
- 2000.06 (주)플랜티넷 설립

Thank You

End of Document

